令和５年度上越教育大学一般選抜（前期日程）

実技検査（音楽）試験内容及び採点の観点

〇基礎音楽能力テスト

１．リズム感覚検査（聴取，記憶，再現）

検査担当者が打つ次のリズムを聴き，同じリズムを受験者がマレットで打つ。(A，B とも)

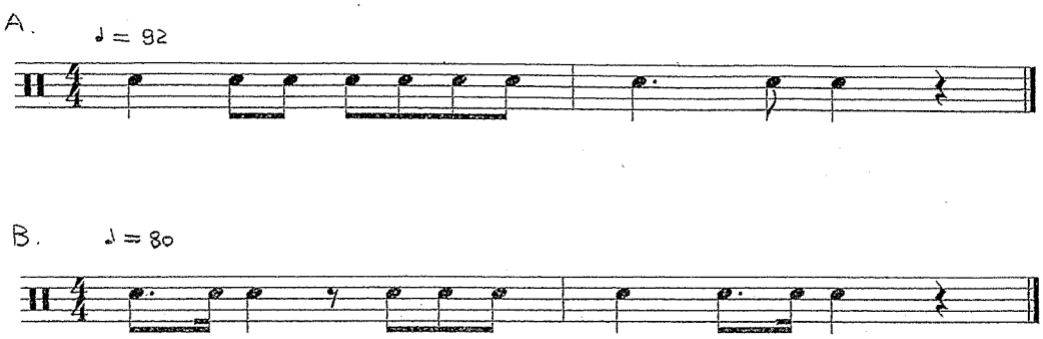

２．音感検査（聴取，音程感，発声など）

検査担当者が弾く次のピアノの音を聴き，同じ高さの音を「ア」で歌う。（A，B，C とも）

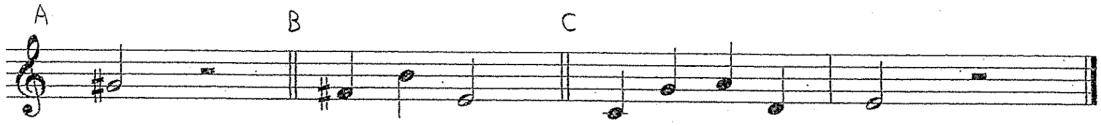

３．視唱能力検査（読譜力，発声，表現力など）

次の楽譜を見ながら「ドレミ」または母音で歌う。受験者は検査直前に１分間楽譜を見ることができる。最初にピアノで主和音と開始音を与える。申し出により移調も可とする。

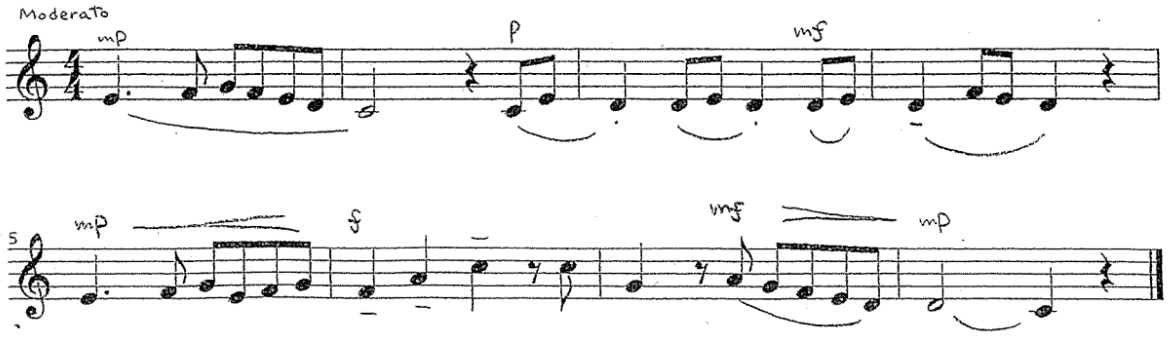

採点の観点

問題１　聞いたリズムを正確に打てるかどうか。

問題２　提示された音を再現できるかどうか。

問題３　与えられた楽譜を読み取って歌えるかどうか。

以上の結果をもとに適性を総合的に判断する。